

FLANGE ROSCADO 900 # - ASME B16.5-2013

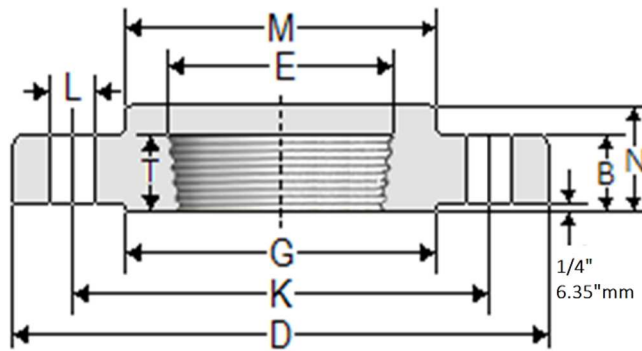

Diâmetro Nominal	Nº de Furos	B (mm)	D (mm)	E (mm)	G (mm)	K (mm)	L (mm)	M (mm)	M (mm)	T (mm)
1/2"	4	22,2	121,0	23,6	34,9	82,5	22,2	38,1	31,7	22,2
3/4"	4	25,4	130,0	29,0	42,9	88,9	22,2	44,4	34,9	25,4
1"	4	28,6	149,0	35,8	50,8	101,6	25,4	52,4	41,3	28,6
1.1/4"	4	28,6	159,0	44,4	63,5	111,1	25,4	63,5	41,3	30,2
1.1/2"	4	31,8	178,0	50,5	73,0	123,8	28,6	69,8	44,4	31,8
2"	8	38,1	216,0	63,5	92,1	165,1	25,4	104,8	57,1	38,1
2.1/2"	8	41,3	244,0	76,2	104,8	190,0	28,6	123,8	63,5	47,6
3"	8	38,1	241,0	92,2	127,0	190,0	25,4	127,0	54,0	41,3
4"	8	44,4	292,0	118,0	157,0	235,0	31,8	159,0	69,8	47,6
5"	8	50,8	349,0	145,0	186,0	279,0	34,9	190,0	79,4	54
6"	12	55,6	381,0	171,0	216,0	318,0	31,8	235,0	85,7	57,2
8"	12	63,5	470,0	222,0	270,0	394,0	38,1	298,0	102,0	63,5

O ressalto da face de 1,6mm está incluso na espessura (B) e na altura (N) do flange;

CARACTERÍSTICAS

Dimensões conforme ANSI B 16.5;

Materiais:

- Aço Carbono ASTM A 181 Gr. I;
- Aço Carbono ASTM A 105;
- Outras Ligas Sob Consulta;

Tipos de faceamento:

- Com Ressalto (RF - Raised Face);
- Plano (FF - Flat Face);
- RTJ (Ring Type Joint);
- Macho e Fêmea Pequeno;
- Macho e Fêmea Grande;

- Macho Duplo e Canal Pequeno;

- Macho Duplo e Canal Grande;

Tipos de acabamento da face de Junção:

- Liso;
- Ranhura Standard;
- Ranhura Espiral;
- Ranhura Tipo 125 RMS;
- Ranhura Concêntrica;

Tipos de rosca:

- NPT;
- BSP.

FURAÇÃO DE FLANGES 900

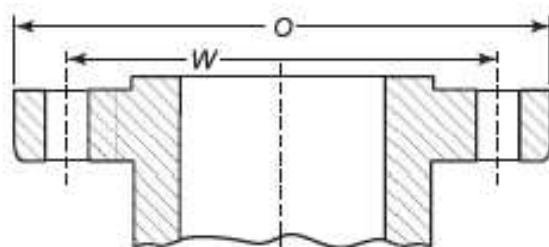

Flange

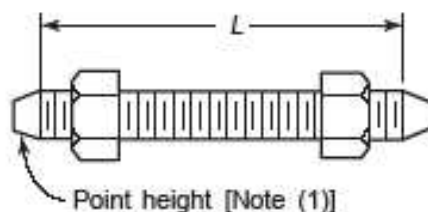

Stud Bolt With Nuts

Ø Nominal do Tubo	Ø Externo do Flange	Furação				Comprimento dos Parafusos L		
		Ø do Círculo dos Parafusos	Ø dos Furos	Nº De Parafusos	Ø dos Parafusos	Face Ressaltada 7- mm	Male and Female/ Tongue and Groove	Junta de Anel
1/2	Use as dimensões Classe 1500 nesses tamanhos							
3/4								
1								
1 1/4								
1 1/2								
2								
2 1/2								
3								
4	290	235.0	1 1/4	8	1 1/8	170	165	170
5	350	279.4	1 3/8	8	1 1/4	190	185	190
6	380	317.5	1 1/4	12	1 1/8	190	185	195
8	470	393.7	1 1/2	12	1 3/8	220	215	220
10	545	469.9	1 1/2	16	1 3/8	235	230	235
12	610	533.4	1 1/2	20	1 3/8	255	250	255
14	640	558.8	1 5/8	20	1 1/2	275	265	280
16	705	616.0	1 3/4	20	1 5/8	285	280	290
18	785	685.8	2	20	1 7/8	325	320	335
20	855	749.3	2 1/8	20	2	350	345	360
24	1,04	901.7	2 5/8	20	2 1/2	440	430	455

Nota: (a) As dimensões da Tabela são em milímetros, exceto para diâmetros de parafusos e furos de parafusos, que estão em unidades de polegadas.

DIMENSÕES DE JUNTAS DE ANÉIS - ASME/ANSI B16.5

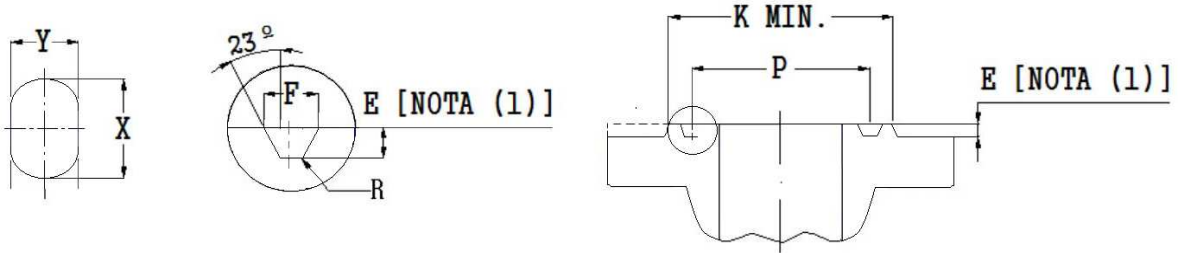

Diâmetro Nominal	Número dos Anéis	Face do Ressalto	Diâmetro Médio Canal	Profundidade, Largura e Raio do Canal			Altura Anel Oval	Espessura do Anel
				E	F	R		
D.N.		K	P				X	Y
1"	R15	63,5	47,63	6,35	8,74	0,8	14,3	7,9
1.¼"	R17	73	57,15					
1.½"	R19	82,5	65,07					
2"	R22	101,6	82,55					
2.1/2"	R25	120,7	101,6					
3"	R29	133,4	114,3					
3.½"	R33	154	131,78					
4"	R36	171,5	149,23					
5"	R40	193,7	171,45					
6"	R43	219,1	193,68					
8"	R48	273,1	247,65					
10"	R52	330,2	304,8					
12"	R56	406,4	381					
14"	R59	425,5	396,88					
16"	R64	482,6	454,02					
18"	R68	546,1	517,52					
20"	R72	596,9	558,8					
24"	R76	711,2	673,1					

TOLERÂNCIAS		
E	Profundidade	+0,4mm / -0,0mm
F	Largura	+/-0.2mm
P	Diâmetro Passo	+/-0,13mm
R	Raio no Fundo	+/-1/2°

Nota

A altura do ressalto é igual a profundidade da dimensão E do canal, mas não é sujeita as tolerâncias para E. Anterior o contorno da face cheia que pode ser usado.

FACEAMENTO "FLANGES 150" Á 1500# - PADRÃO AMERICANO

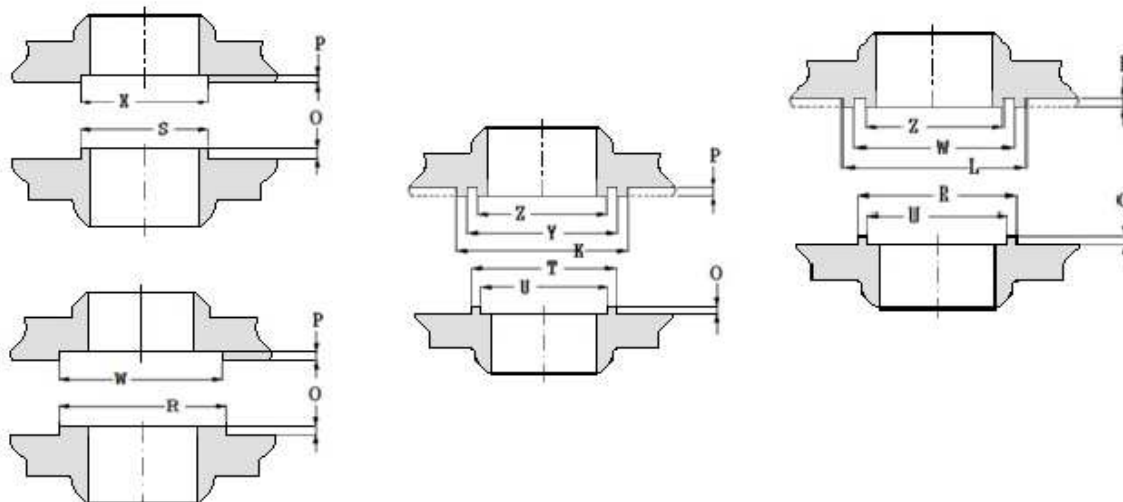

DN	Diâmetro externo			Diâmetro Interno do Macho Duplo Pequeno e Grande	Diâmetro externo			Diâmetro Interno do Canal Pequeno e Grande	Ø Externo Mínimo da Parte Ressaltada [Notas(2), (3)]		Alura do Macho Duplo Grande e Pequeno	Prof. Da Fêmea e do Canal
	Macho e Macho Duplo Grande	Macho Pequeno [Nota (1)]	Macho Duplo Pequeno		Fêmea e Canal Grande	Fêmea Pequeno [Nota (1)]	Canal Pequeno		Fêmea e Ranhura Pequena	Fêmea e Ranhura Grande		
									K	L		
D. N.	R	S	T	U	W	X	Y	Z	K	L	O	P
½"	34,9	18,3	34,9	25,4	36,5	19,9	36,5	23,8	44	46	6,4	4,8
¾"	42,9	23,8	42,9	33,8	44,4	25,4	44,4	31,7	52	54		
1"	50,8	30,2	47,9	38,1	52,4	31,8	49,2	36,5	57	62		
1.¼"	63,5	38,1	57,1	47,6	65,1	39,7	58,7	46	67	75		
1.½"	73	44,4	63,5	54	74,6	46	65,1	52,4	73	84		
2"	92,1	57,1	82,5	73	93,7	58,8	84,1	71,4	92	103		
2.½"	104,8	68,3	95,2	85,7	106,4	69,8	96,8	84,1	105	116		
3'	127	84,1	117,5	108	128,6	85,7	119,1	106,4	127	138		
3.½"	139,7	96,8	130,2	120,7	141,3	98,4	131,8	119,1	140	151		
4"	157,2	109,5	144,2	131,8	158,8	111,1	146	130,2	157	168		
5"	185,7	136,5	173	160,3	187,3	138,1	174,6	158,8	186	197		
6"	215,9	161,9	203,2	190,5	217,5	163,5	204,8	188,9	216	227		
8"	269,9	212,7	254	238,1	271,5	214,3	255,6	236,5	270	281		
10"	323,8	266,7	304,8	285,7	325,4	268,3	306,4	284,2	324	335		
12'	381	317,5	361,9	342,9	382,6	319,1	363,5	341,3	381	392		
14"	412,7	349,2	393,7	374,6	414,3	350,8	395,3	373,1	413	424		
16"	469,9	400	447,7	425,4	471,5	401,6	449,3	423,9	470	481		
18"	533,4	450,8	511,2	488,9	535	452,4	512,8	487,4	533	544		
20"	584,2	501,6	558,8	533,4	585,8	503,2	560,4	531,8	584	595		
24"	692,1	603,2	666,7	641,2	693,7	604,8	668,3	639,8	692	703		

TOLERÂNCIAS FLANGES

TOLERÂNCIAS FLANGES: SOBREPOSTOS, ROSCADOS, SOLTOS E CEGOS For Flanges: Slip-On, Threaded, Blind					
Tolerances					
DIÂMETRO EXTERNO Outside Diameter	24" e menor and less	Nesta Norma não é definida tolerância para esta cota			
	26" e maior and larger				
DIÂMETRO INTERNO Inside Diameter	Flanges Sobrepostos e Soltos Flanges Slip-On e Lap-Joint	...			
	10" e Menor and smaller	+0,8mm -0,0mm			
	12" e Maior and larger	+1,6mm -0,0mm			
	Flanges Roscados	Tolerâncias conf. Calibres p/ roscas			
DIÂMETRO DO ENCAIXE NA ROSCA Socket Diameter at the point of Thread	10" e Menor and smaller	+0,8mm -0,0mm			
	12" e Maior and larger	+1,6mm -0,0mm			
DIÂMETRO DO RESSALTO Diameter of the Contact Face	Ressalto 1,6mm raised face	± 0,8mm			
	Ressalto 6,35mm raised face	± 0,5mm			
	Macho Duplo e Casal Tongue and Groove	± 0,5mm			
	Male and Female	-			
DIÂMETRO DO PESCOÇO EXTERNO Outside Diameter of Hub	12" e Menor and smaller	+2,4mm -1,6mm			
	14" e Maior and larger	± 3,2mm			
FURAÇÃO Drilling	Circulo Boltcircle	± 1,6mm			
	Distancia entre Feros Bolt hole spacing	± 0,5mm			
	Excentricidade do Circulo e do Ressalto a Base do fero central. Eccentricity of Boltcircle and facing with respect to bore	<table style="width: 100%; border: none;"> <tr> <td style="width: 50%; text-align: center;">< 2.1/2"</td> <td style="width: 50%; text-align: center;">± 0,8mm</td> </tr> <tr> <td style="text-align: center;">> 3"</td> <td style="text-align: center;">± 1,6mm</td> </tr> </table>	< 2.1/2"	± 0,8mm	> 3"
< 2.1/2"	± 0,8mm				
> 3"	± 1,6mm				
ALTURA TOTAL Overall Height	18" e Menor and smaller	+3,2mm -0,8mm			
	20" e Maior and larger	+4,8mm -1,6mm			
ESPESSURA Thickness	18" e Menor and smaller	+3,2mm -0,0mm			
	20" e Maior and larger	+4,8mm -0,0mm			

TOLERÂNCIA PARA FLANGES JUNTA ANEL Tolerance for Ring Joint Flanges	R 1.53	+0,75mm -0,0
	R 1.53	+0,75mm

DIMENSÕES EM MILÍMETROS

TOLERÂNCIAS: FLANGES COM PESCOÇO Tolerances for Welding Neck Flanges					
DIÂMETRO EXTERNO Outside Diameter	24" e menor and less	Nesta Norma não é definida tolerância para esta cota			
	26" e maior and larger				
DIÂMETRO INTERNO Inside Diameter	10" e Menor and smaller	+ 0,8mm			
	12" a 18" 12" to 18"	1,6mm			
DIÂMETRO DO RESSALTO	20" e Maior and larger	+ 3,2mm -1,6mm			
	Ressalto 1,6mm raised face	± 0,8mm			
DIÂMETRO DO RESSALTO	Ressalto 6,35mm raised face	± 0,5mm			
	Diameter of the Contact Face	<table style="width: 100%; border: none;"> <tr> <td style="width: 50%; text-align: center;">Macho Duplo e Casal Tongue and Groove</td> <td style="width: 50%; text-align: center;">± 0,5mm</td> </tr> <tr> <td style="text-align: center;">Macho e Fêmea Male and Female</td> <td style="text-align: center;">± 0,5mm</td> </tr> </table>	Macho Duplo e Casal Tongue and Groove	± 0,5mm	Macho e Fêmea Male and Female
Macho Duplo e Casal Tongue and Groove	± 0,5mm				
Macho e Fêmea Male and Female	± 0,5mm				
DIÂMETRO DO PESCOÇO NO LOCAL DA SOLDA Diameter of Hub at the point of Welding	5" e Menor and smaller	+3,32" - 1/32"			
	6" e Menor and smaller	+2,4mm -0.8mm			
	5,32" - 1/32"	+5,32" - 1/32"			
	and smaller	+4,0mm -0.8mm			
DIÂMETRO DO PESCOÇO NA BASE Diameter of Hub at Base	24" e menor Diameter at base 24" and smaller	+ 1/16" = 1,6mm			
	Diâmetro na Base acima de 24" = 609,6mm Diameter at base larger than 24"	+ 1/8" = 3,2mm			
FURAÇÃO Drilling	Circulo Boltcircle	± 1,6mm			
	Distancia entre Feros Bolt hole spacing	± 0,5mm			
	Excentricidade do Circulo e do Ressalto a Base do fero central. Eccentricity of Boltcircle and facing with respect to bore	<table style="width: 100%; border: none;"> <tr> <td style="width: 50%; text-align: center;">< 2.1/2"</td> <td style="width: 50%; text-align: center;">± 0,8mm</td> </tr> <tr> <td style="text-align: center;">> 3"</td> <td style="text-align: center;">± 1,6mm</td> </tr> </table>	< 2.1/2"	± 0,8mm	> 3"
< 2.1/2"	± 0,8mm				
> 3"	± 1,6mm				
LARGURA DA FACE PLANA P/ SOLDA Width of Land	Todos os Tamanho for all sizes	± 0,8mm			
ÂNGULO DO BISELAMENTO Angle of Bevel	Todos os Tamanho for all sizes	± 2°30'			
ALTURA TOTAL ESPESSURA Overall Height	10" e Menor and smaller	± 1,6mm			
	12" e Maior and larger	± 3,2mm			
Espessura Thickness	18" e Menor and smaller	+3,2mm -0,0mm			
	20" e Maior and larger	+4,8mm -0,0mm			